

**FORMATO EUROPEO
PER IL CURRICULUM
VITAE**

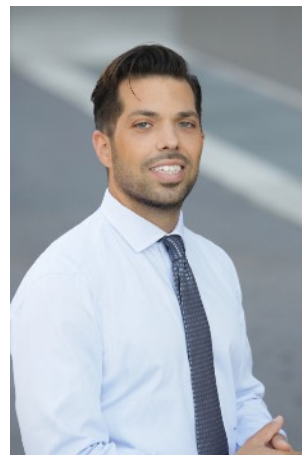

INFORMAZIONI PERSONALI

Nome	CLERICI STEFANO ANDREA
Indirizzo	Via Tamagno 19
Telefono	3487720000
E-mail	steclerici@gmail.com

Nazionalità	ITALIANA
-------------	----------

Data di nascita	05/03/1982
-----------------	------------

ESPERIENZA LAVORATIVA

• Date (da – a)	Da Marzo 2018 ad oggi
• Nome e indirizzo del datore di lavoro	Consulcesi SA Via Giuseppe Motta, 6 - 6828 Balerna - CH
• Tipo di azienda o settore	Società di consulenza e tutela legale
• Tipo di impiego	Consulente

• Date (da – a)	Da Febbraio 2018 a dicembre 2018
• Nome e indirizzo del datore di lavoro	LAN Service Srl Via Barnaba Oriani, 44 - 20156 Milano
• Tipo di azienda o settore	Azienda informatica - System Integrator
• Tipo di impiego	Consulente

• Date (da – a)	Da Gennaio 2016 a dicembre 2018
• Nome e indirizzo del datore di lavoro	HiSkill Srl Via Lepetit, 8/10 - 20124 Milano
• Tipo di azienda o settore	Società di Consulenza Aziendale
• Tipo di impiego	Consulente Aziendale

• Date (da – a)	Da Settembre 2016 a Gennaio 2018
-----------------	----------------------------------

• Nome e indirizzo del datore di lavoro	SoSocial Via Senigallia 18/2, Torre A - 20161 Milano
• Tipo di azienda o settore	Startup di comunicazione digitale
• Tipo di impiego	Direttore Commerciale

• Date (da – a)	Da Gennaio 2015 a Gennaio 2016
• Nome e indirizzo del datore di lavoro	GWC World Srl Viale Lancetti, 40 - 20158 Milano
• Tipo di azienda o settore	Agenzia di Comunicazione
• Tipo di impiego	Account Manager

• Date (da – a)	Da Maggio 2011 a Dicembre 2014
• Nome e indirizzo del datore di lavoro	Comune di Varese Via Sacco 2 - 21100 Varese
• Tipo di azienda o settore	Pubblica Amministrazione
• Tipo di impiego	Assessore ai Lavori Pubblici, Ambiente, Verde Pubblico, Protezione Civile

• Date (da – a)	Da Ottobre 2009 a Gennaio 2015
• Nome e indirizzo del datore di lavoro	Università Carlo Cattaneo LIUC Ce.P.A. - Centro di Ricerca e Formazione sulla Pubblica Amministrazione - Prof. Renato Ruffini Corso Matteotti 22 - 21053 Castellanza (VA)
• Tipo di azienda o settore	Centro di Ricerca
• Tipo di impiego	Ricercatore

• Date (da – a)	Da Ottobre 2006 a Gennaio 2009
• Nome e indirizzo del datore di lavoro	IWBank SpA Via Cavriana 20 – 20100 Milano
• Tipo di azienda o settore	Istituto Bancario
• Tipo di impiego	Sales Manager

• Date (da – a)	Da Aprile 2006 a Settembre 2006
• Nome e indirizzo del datore di lavoro	CPM Italia SpA Via Tortona 15 – 20100 Milano
• Tipo di azienda o settore	Marketing di posizionamento
• Tipo di impiego	Coordinatore di progetto

• Date (da – a)	Dicembre 2004 a Gennaio 2006
• Nome e indirizzo del datore di lavoro	Regione Lombardia - IRER Sede di via Copernico 38 – 20100 Milano
• Tipo di azienda o settore	Istituto Regionale di Ricerca Statistica
• Tipo di impiego	Coordinatore dei rilevatori statistici

• Date (da – a)	Gennaio 2004 a Dicembre 2004
• Nome e indirizzo del datore di lavoro	Greenwich Communication Srl Via Battistotti Sassi 31 – 20100 Milano
• Tipo di azienda o settore	Agenzia di Comunicazione
• Tipo di impiego	Account Executive

ISTRUZIONE E FORMAZIONE

• Data	Settembre 2009
• Nome e tipo di istituto di istruzione o formazione	Università Carlo Cattaneo – Castellanza (VA)
• Principali materie / abilità professionali oggetto dello studio	Marketing, Strategie Imprenditoriali, Economia delle Aziende e delle Amministrazioni Pubbliche
• Qualifica conseguita	Laurea Magistrale in Economia e Direzione d'Impresa

• Data	Marzo 2006
• Nome e tipo di istituto di istruzione o formazione	Università Cattolica del Sacro Cuore - Milano
• Principali materie / abilità professionali oggetto dello studio	Marketing, Strategia e Politica Aziendale, Economia Politica
• Qualifica conseguita	Laurea Triennale in Scienze dell'Economia e della Gestione Aziendale

• Data	Giugno 2001
• Nome e tipo di istituto di istruzione o formazione	Liceo Ginnasio Statale Ernesto Cairoli – Varese
• Principali materie / abilità professionali oggetto dello studio	Italiano, Storia, Latino, Greco, Inglese
• Qualifica conseguita	Maturità Classica

CAPACITÀ E COMPETENZE PERSONALI

MADRELINGUA	ITALIANO
-------------	-----------------

ALTRE LINGUE

	INGLESE
• Capacità di lettura	OTTIMA
• Capacità di scrittura	OTTIMA
• Capacità di espressione orale	BUONA
• Certificati	Possesso certificato CAE – Cambridge University Possesso certificato FCE – Cambridge University

	FRANCESE
• Capacità di lettura	BUONA
• Capacità di scrittura	BUONA
• Capacità di espressione orale	SCOLASTICA

CAPACITÀ E COMPETENZE TECNICHE	<ul style="list-style-type: none">•Buona abilità informatica•Conoscenza approfondita del Pacchetto Office e del Sistema Operativo Mac OS X•Patentino ECDL
---	---

PATENTE O PATENTI	Patente di guida B
--------------------------	--------------------

ULTERIORI INFORMAZIONI	<ul style="list-style-type: none">•Consigliere Comunale Città di Varese da novembre 2019 a settembre 2021•Consigliere Comunale Città di Varese da giugno 2006 a maggio 2011•Presidente Commissione Consiliare Tutela Ambientale da giugno 2006 a maggio 2011•Consigliere di Facoltà c/o Università Cattolica da giugno 2004 a giugno 2006•Presidente Associazione Culturale Plus Ultra - Varese•Presidente Provinciale Azione Giovani Varese (2004-2011)•Volontariato presso Cooperativa Sociale L'Anaconda Onlus - Varese
-----------------------------------	--